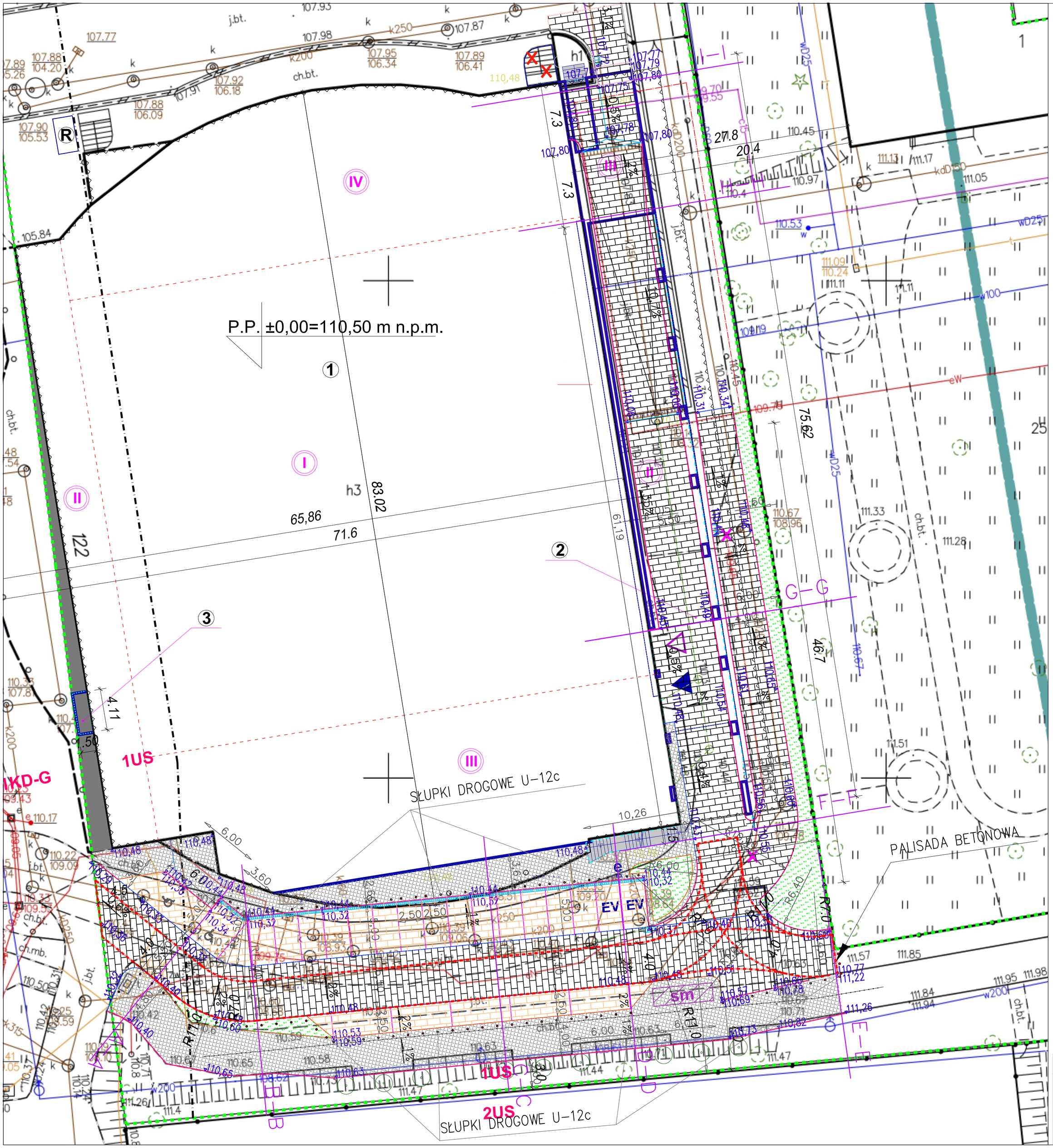

LEGENDA:

OBIEKTY:

① Istniejący budynek Arena Ursynów
② Projektowana rozbudowa
③ Projektowane windy

OZNACZENIA GRAFICZNE:

- Granica działki
- Projektowana rozbudowa
- Istniejące budynki
- Zmiana lokalizacji istniejącej osłony śmietnikowej
- Nawierzchnia dróg z kostki betonowej
- Nawierzchnia stanowisk parkingowych z kostki betonowej
- Nawierzchnia chodnika i ciągu pieszo rowerowego z kostki betonowej
- Krawężnik betonowy 15x30cm odkrycie 12 cm
- Krawężnik betonowy 15x30cm odkrycie 6 cm
- Opornik betonowy 12x25 cm
- Obrzeże betonowe 8x30cm
- Korytko liniowe
- studzienka drogowa
- Słupki drogowe
- Palisada betonowa
- Stanowisko parkingowe na kartę postojową
- EV Miejsce parkingowe z możliwością ładowania samochodów elektrycznych
- Zakres drogi pożarowej

PRACOWNIA AUTORSKA PROJEKTOWANIA ARCHITEKTONICZNO–BUDOWLANEGO PAB

		Funkcja	Nazwisko	Podpis
Inwestor	MIASTO STOŁECZNE WARSZAWA 00-950 WARSZAWA, PLAC BANKOWY 3/5	Gen. projektant Nr uprawnień	mgr inż. arch. ZBIGNIEW DROBNIAK UAN 293/84	
	URSYNOWSKIE CENTRYM SPORTU I REKREACJI 02-781 WARSZAWA, UL. PILECKIEGO 122	Projektant dróg, parkingów Nr uprawnień	inż. ZDZISŁAW PAULI UAN 71/85	
Obiekt	ROZBUDOWA I PRZEBUDOWA HALI WIDOWISKOWO-SPORTOWEJ "ARENA URSYNÓW" 02-781 WARSZAWA, UL. PILECKIEGO 122			
Tytuł rysunku	PLAN SYTUACYJNY-DROGA POŻAROWA	Sprawdził Nr uprawnień	mgr inż. DOROTA SŁOWIAK UAN 152/2002	
Branża	DROGOWA	Skala	Data	Nr rysunku
Faza	PROJEKT TECHNICZNY	1:250	MARZEC 2026	DR-08